2021−2022
KAWANOE WEEKLY
R. 3. 7.13
No. 2

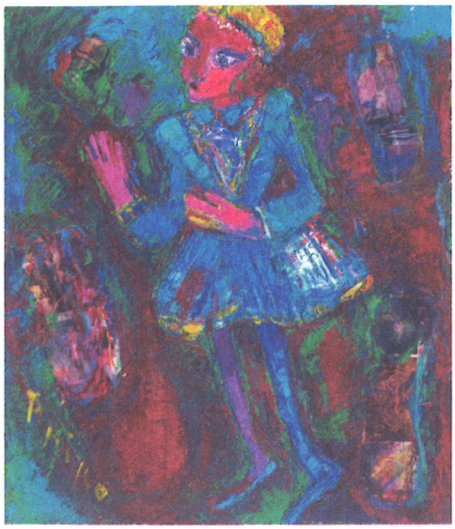

「人形の世界」　　油彩　谷 晶子

2021−2022年度国際ロータリー会長
シェカール・メータ

奉仕しよう みんなの人生を豊かにするために

■会　　長 寺井隆仁郎
■幹　　事 森実秀郎
■会報委員長 山下　哲
■例 会 日 毎週火曜日
12:10〜13:10
■例 会 場 四国中央商工会議所
電 話 0896-58-3530
ＦＡＸ 0896-58-6294
■事 務 局 四国中央商工会議所
電 話 0896-58-3530

ハリスと牛乳

髙 橋 賢 司

2,3年前、伊豆下田の柿崎にある「玉泉寺」を訪れた。玉泉寺は国指定史跡で幕末の嘉永7年(1854)から安政6年(1859)まで6年間にわたり開国の中心舞台となり、最初の駐日アメリカ総領事館が置かれた場所である。初代総領事が日米修好通商条約で有名なタウンゼント・ハリスだ。

時は幕末、嘉永6年(1853)ペリー艦隊が浦賀に来航、翌年の嘉永7年には神奈川で日米和親条約が締結され下田が即時開港されたことから、下田港にはペリー艦隊を始めロシア軍艦、アメリカ商船の入港が相次いだ。下田港が当時出船入船三千艘と賑わっていたとはいえ、黒船の出現でひときわ慌ただしくなっただろうことは想像に難しくない。江戸幕府役人の混乱ぶり、長閑に暮らしていた人々の戸惑いは如何ばかりだったか。

そのハリスが玉泉寺に入るとすぐ奉行所に牛乳の提供を要求した。当時の日本人は一切牛乳を飲まない。牛は耕耘や運送のために飼っていて乳牛はいない。母牛の乳は子牛が飲むので牛乳を提供できないと断った。

その後、ハリスは日米修好通商条約の交渉中に体調を崩した。そして、静養中に病状が悪化し、数日間危篤状態におちいった。幕府は医師を付き添わせて懸命の治療にあたり、病状が回復するに

つれ、ハリスはしきりと牛乳を飲みたがるようになった。

初代総領事が赴任地で死亡することを恐れた幕府は、周辺の村々から牛乳を薬用として集め玉泉寺に届けた。その結果、約2週間にわたって牛乳が届けられ、その総量は九合八勺、代金は一両三分八十八文であった。その額は当時の大工の月給に相当するほどで極めて高価なものであり、わが国における牛乳売買の始まりであったとされている。

また、玉泉寺は日露和親条約の交渉場所であり、ロシア人高官の滞在場所になっていたため、アメリカ人だけでなくロシア人の墓碑があり、我々が訪れた日にはロシア人の法事が行われていた。

第２９００回　例会記録　R．３．７．６

第一例会　（短縮例会）12：10～例会場にて開催

出席報告

１．出席会員（50名中）　43名
２．当日出席率　86．00％
３．来訪ロータリアン
・伊予三島ＲＣ　鈴木　和範 様
４．前々回補足修正率　91．84％
（メイクアップ会員）
6／25 宇高　光重 会員（伊予三島ＲＣ）

入会式

①新入会員紹介
（推薦者）篠原　正能 会員
②新入会員挨拶　脇　研二 氏
③会員バッジ・四つのテスト額贈呈

出席表彰（７月）

・篠原　正能 会員（30年）
・鈴木　謙 会員（29年）
・石川　雅二 会員（27年）
・毛利泰治郎 会員（26年）
・矢野　隆志 会員（26年）
・土肥　義紹 会員（22年）
・宮内　哲也 会員（17年）
・谷　裕二 会員（15年）

委員長の時間

・「友」７月号要点紹介
雑誌委員長　星川　知之 会員
・出席報告　出席委員長　寺尾　浩一 会員

会務報告

１．例会変更のお知らせ
【観音寺ＲＣ】
①例会場所を観音寺グランドホテルに変更
②７月22日㈭祝日休会
（メーキャップの受付はございません）
２．ガバナー事務所
事務所閉鎖のお知らせ
３．国際ロータリー日本事務局
①ザ・ロータリアン2021年７月号
②2021年７月ロータリーレート
（１ドル＝111円）
③在宅勤務７月30日㈮まで延長
４．財団室ＮＥＷＳ　2021年７月号
５．四国中央地区防犯協会事務局
事務局だより
６．2021年７月　近隣クラブ例会のお知らせ（出席委員会）

ニコニコニュース

寺　井…本日は2021－2022年度川之江ロータリークラブの第１回目の例会です。一年間宜しくお願いします。
森　実…髪は白いですが若輩者です。１年間どうぞ宜しくお願い致します。
宇高光…本日新年度の第１回例会です。寺井会長・森実幹事一年間頑張って下さい。社会奉仕委員会もお力になれるよう努力します。
大西宣…寺井隆仁郎会長、森実秀郎幹事一年間宜しくお願い致します。
鈴木謙…新しい年度が始まりました。寺井会長・森実幹事１年間よろしく。
今日から脇さんが新しく会員となりました。皆さん宜しくお願いします。
宮　内…寺井会長・森実幹事１年のスタートおめでとうございます。
山　川…研修会の講師を３名の方々に引き受けていただきました。ありがとうございます。
大西聖…今日からＳＡＡの担当となります。皆様にはお祝い事、楽しい事などございましたらニコニコニュースの発信宜しくお願い致します。
＊７～８月は暑いのでジャケット着用無しで例会参加ＯＫです。但しガバナーやガバナー補佐来訪時は着用をお願い致します。

クラブ協議会（会長　担当）

①会長運営方針発表
②会長就任挨拶
③幹事就任挨拶

近隣ＲＣの例会日（予定）

7月15日㈭新居浜ＲＣ
（リーガ新居浜）
7月15日㈭観音寺ＲＣ
（観音寺グランドホテル）
7月16日㈮伊予三島ＲＣ
（ホテルグランフォーレ）
7月20日㈫観音寺東ＲＣ
（夕刻例会）
観音寺グランドホテルにて10時～14時までメーキャップの受付をしております。
7月20日㈫新居浜南ＲＣ
（リーガ新居浜）

例会プログラム

7月20日㈫
（職業奉仕委員会　担当）
結婚記念祝