2021−2022
KAWANOE WEEKLY
R. 4. 6. 7
No. 33

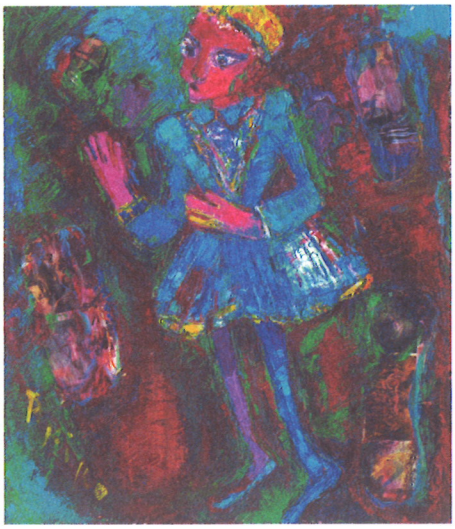

「人形の世界」　油彩　谷 晶子

2021−2022年度国際ロータリー会長
シェカール・メータ

奉仕しよう みんなの人生を豊かにするために

■会　　長 寺井隆仁郎
■幹　　事 森実秀郎
■会報委員長 山下　哲
■例 会 日 毎週火曜日
12:10〜13:10
■例 会 場 四国中央商工会議所
電 話 0896-58-3530
ＦＡＸ 0896-58-6294
■事 務 局 四国中央商工会議所
電 話 0896-58-3530

「金融教育」義務化

土 居 惣 平

改正民法の施行に伴い本年４月から、成人年齢が「２０歳」から「１８歳」へと引き下げられ、保護者の同意なしに携帯電話の契約やクレジットカードの作成、アパートの賃貸契約や自動車ローンなども組めるようになりました。今まで未成年であった大学生が成人ということで契約の主体となり、金融トラブルに巻き込まれる可能性が大いにあります。また少子高齢化の進行を受け、若い世代を中心に年金制度は徐々にスケールダウンに迫られるという見方が多く、「人生１００年時代」自助努力によって老後に備えることが国民共通の課題だという認識が浸透しつつあります。

そのような中、学校教育の現場で「金融教育」が推進され、学習指導要領の改訂で２０２０年度に小学校、２１年度には中学校で「お金」の大切さや計画的管理について教えることが盛り込まれ、そして２２年度からは高校家庭科の授業で家計管理などに加えて「資産形成」についてのカリキュラムが加わり、「金融教育」の義務化がスタートします。授業のポイントは、生涯を見通した家計の管理・計画、リスク管理、生涯計画、資産形成と基本的な金融商品の特徴です。家計管理は教育費・マイホーム購入費・老後の生活費で、リスク管理は事故、病気、失業など思わぬ事態への対策、生涯計画は入学、就職、結婚、出産、車購入など人生設計とそれにまつわる収支を考える。さらに

資産形成として株式、債券、投資信託の基本知識を身に付け、投資には社会に役立つ企業を支援する意味合いもあることを理解する。いずれも社会に出て生活するうえで必要不可欠な知識ばかりですが、これら「金融リテラシー」を身に付けることについて、従来の学校教育では重視されてきませんでした。やっと本腰を入れてきた感があります。

先日の日経新聞に金融庁の「国民の資産形成と金融リテラシー」をテーマとした鈴木金融担当大臣との車座ミーティングにおいて「大学の投資サークルを運営しているが、親の理解が得られず証券口座開設ができなかったり、学生が投資するということに大学側に理解がなく、サークルを公認してくれなかったりというケースが多い。若年層に金融教育を行なうことはとても良いことであるが、親世代や社会全体の認識も変える必要がある」「若い世代はこれまでになく資産運用への関心が高まっており、インターネット証券会社を利用して実際に投資を始めている。これに対し４０代以降の世代は投資やお金の話にネガティブであり、取り残される懸念がある」等の意見も多く、まだ証券投資イコール賭け事だと考える親世代も少なくないし、大学当局も似たようなものであるという記事を見ました。また金融広報中央委員会の「金融リテラシー調査」によると「金融知識に自信がある」と答えた人の割合は米国の７６％に対し日本は１２％と圧倒的に低く、一方個人金融資産に占める現金・預金の割合は米国の１３％、ユーロ圏の３４％に対し日本は５４％と異常に高い水準となっており、年金問題、老後不安だけでなく、金融知識不足から現金・預金に放置されているとも思われます。やはり若年層の「金融リテラシー」を高めるには、「金融教育」の義務化とともに大人世代へも金融教育や投資啓蒙を同時に行なう必要があり、銀行や証券会社等金融機関の役割は非常に重要であると考えられます。今後「金融教育」が浸透し若い世代からの長期・分散投資が増え、その資金が成長分野に持続的に供給されることで経済全体の発展に寄与することを期待したいと思います。

第２９４２回　例会記録　Ｒ．４．５．３１

出席報告

１．出席会員（49名中）　37名
２．当日出席率　75．51％
３．来訪ロータリアン
　・新居浜ＲＣ　神田未知生 様
４．前々回補足修正率　95．92％

会長の時間

・５／28開催ゴルフコンペ優勝者表彰
　優勝者　三宅　文雄 会員

委員長の時間

・ゴルフコンペのご案内
　ゴルフ部幹事　石川　豊和 会員
・夜間例会のご案内　森実　秀郎 幹事
・出席報告 出席委員長　寺尾　浩一 会員

会務報告

１．例会変更のお知らせ
【新居浜南ＲＣ】
　①６月21日㈫夜間例会
　リーガ新居浜にてメーキャップの受付を予定しております。（事前連絡必要）
２．コーディネーターNEWS 2022年６月号
３．財団室ＮＥＷＳ2022年６月号
４．2022年６月　近隣クラブ例会のお知らせ（出席委員会）

ニコニコニュース

寺　井…①５月21日土曜日、道後ＲＣの30周年記念大会に森実幹事と共に参加しました。会員24名のクラブですが、道後地域に特化した活動を行っており、記念式典と懇親会の事業で記念事業は道後をテーマにした歌を市に寄贈し、こじんまりとしてはいますが30周年にふさわしい周年事業でした。
②５月24日職業奉仕委員会担当の企業訪問例会でワクチン製造の㈱BIKENに見学に行きました。日本で唯一ポリオワクチンを製造していると知り、ロータリーのポリオ撲滅活動にゆかりのある会社が近くにあると知り驚きました。職業奉仕委員会の皆様ありがとうございました。

石川豊…①先週の火曜日、職場訪問例会を３年ぶりに開催しました。BIKEN様の「優れたワクチンを通じて、世界の人々の命を守る」という企業理念と、職業奉仕を学んできました。天気も景色も食事もおいしくいただいた例会でした。皆さんのご協力ありがとうございました。
②先週の土曜日、ゴルフ部の第５回コンペを土佐カントリークラブで行ないました。三宅文雄会員のベスグロ、ベストネットの完全優勝でした。おまけにニアピン付きです。天気も良く、そよ風が感じられるプチ遠征でした。参加の皆さん、お疲れ様でした。

石村榮…本日、卓話をさせて頂きます。何の参考にもためにもならない話ですが、宜しくお願いします。

宇高光…①先週５月24日職業奉仕委員会のBIKENの研修、大変お世話になりました。立派な施設でワクチンが作られているのを感じられて良かったです。琴弾廻廊での昼食でイワシかアジのフライが固くて口の中を痛めそうでした。また、テラスでの後ろ姿の写真、すぐに私だと分かりました。
②本日18時からの研修会で講師をさせて頂きます。みなさんのお役に立てるかどうか分かりませんが、ご参加下さる皆様あたたかい気持ちでお聞き頂けたらと思います。

久　保…先週は石川委員長、大変お世話になりました。

寺　尾…職場訪問例会、当日欠席してしまい、申し訳ありませんでした。長男が発熱してしまいました。（後日陰性が判明）。石川委員長他ご迷惑をお掛けしました。

三　谷…職場訪問、石川委員長始めメンバー様お世話になりました。昭和24年８月14日生まれの私の名付け親は「BIKEN」の所長と聞いておりましたが、今まで誰か理解していませんでしたが、確認することができ、第２代所長の「奥」様だと分かりました。

ありがとうございました。
73才公民館の日影歩む。
本日ＡＭ７：00、地下20℃。

宮　内…職場訪問おもしろかったです。弊社観音寺工場も９階から眺める事ができました。ありがとうございました。

山　川…本日は研修委員会の勉強会です。ご出席宜しくお願いします。

卓　話（広報委員会　担当）
「若かりし頃の北米旅行」
石村　榮一 会員

近隣ＲＣの例会日（予定）
（＊短縮例会の場合あり）
６月９日㈭ 新居浜ＲＣ
（リーガ新居浜）
６月９日㈭ 観音寺ＲＣ
（観音寺商工会議所）
６月10日㈮ 伊予三島ＲＣ
（ホテルグランフォーレ）
６月14日㈫ 観音寺東ＲＣ
（観音寺グランドホテル）
６月14日㈫ 新居浜南ＲＣ
（リーガ新居浜）

例会プログラム
６月14日㈫
（会員選考委員会　担当）